UUDENKAUPUNGIN KAUPUNKI

Rami Arola 19.1.2024

TALONRAKENNUKSEN TYÖOHJELMA 2024

	Kustannuspaikka	Työohjelma	Määräraha YHTEENSÄ	Siirto	Määräraha jäljellä
1	**9400**	Museot	75 000		75 000
		Piharakennuksen julkisivun maalaaminen (keltamultaus)			
2	**9402**	Uimahalli	10 000		10 000
		pintakorjauksia			
3	**9403**	Jäähallin korjaukset	80 000		80 000
		vesikatteen huoltokorjaus			
		jäädytys kompressori_ uusiminen (siirto?)			
4	**9404**	Pääkirjasto	1 950 000		1 950 000
		peruskorjaus urakka			
6	**9410**	Merituulikoti	74 000		74 000
		99810, Tyynelän peruskorjausurakan loppuun saattaminen			
		99811, Valkama Suvanto peruskorjaus suunnittelu			
		99810, salaoja Tyynelä			
8	**9412**	Varautuminen poikkeusoloihin	0		0
		Vanhainkotien varavoimasähköistys (Merituulikoti)			
9	**9416**	Kalannin koulu	200 000		200 000
		99496, Liikuntasalin rakennuksen peruskorjauksen suunnittelu			
		99495, salaojajärjestelmä, maatutka selvitys			
10	**9417**	Sivistys- ja hyvinvointikeskus- koulu, pk ja kulttuuritila	0		0
		** leasing rahoitus			
11	**9418**	Sivistys- ja hyvinvointikeskus-iso liikuntahalli ja uimahalli	9 000 000		9 000 000
12	**9420**	Päiväkotien pihojen kunnossapito	25 000		25 000
		99706, Hakametsän pk suunnittelu			
		99710, Saarnisto palvelukeskus, suunnittelu			
16	**9429**	Puusti	0		0
		99761, kaukolämpöliittymä			
21	**9437**	A-sairaala	350 000		350 000
		99801, sosiaalitilat, 5-vaihe, loppuun saattaminen, kesken			
		99805, jäähdytys Aja B , (vesikatto), loppuunsaattaminen			
22	**9442**	Lokalahden päiväkoti	200 000		200 000
		tilamuutokset_ Suunnittelu			
	9449	Wintterin irtokalusteet	3 560 000		3 560 000

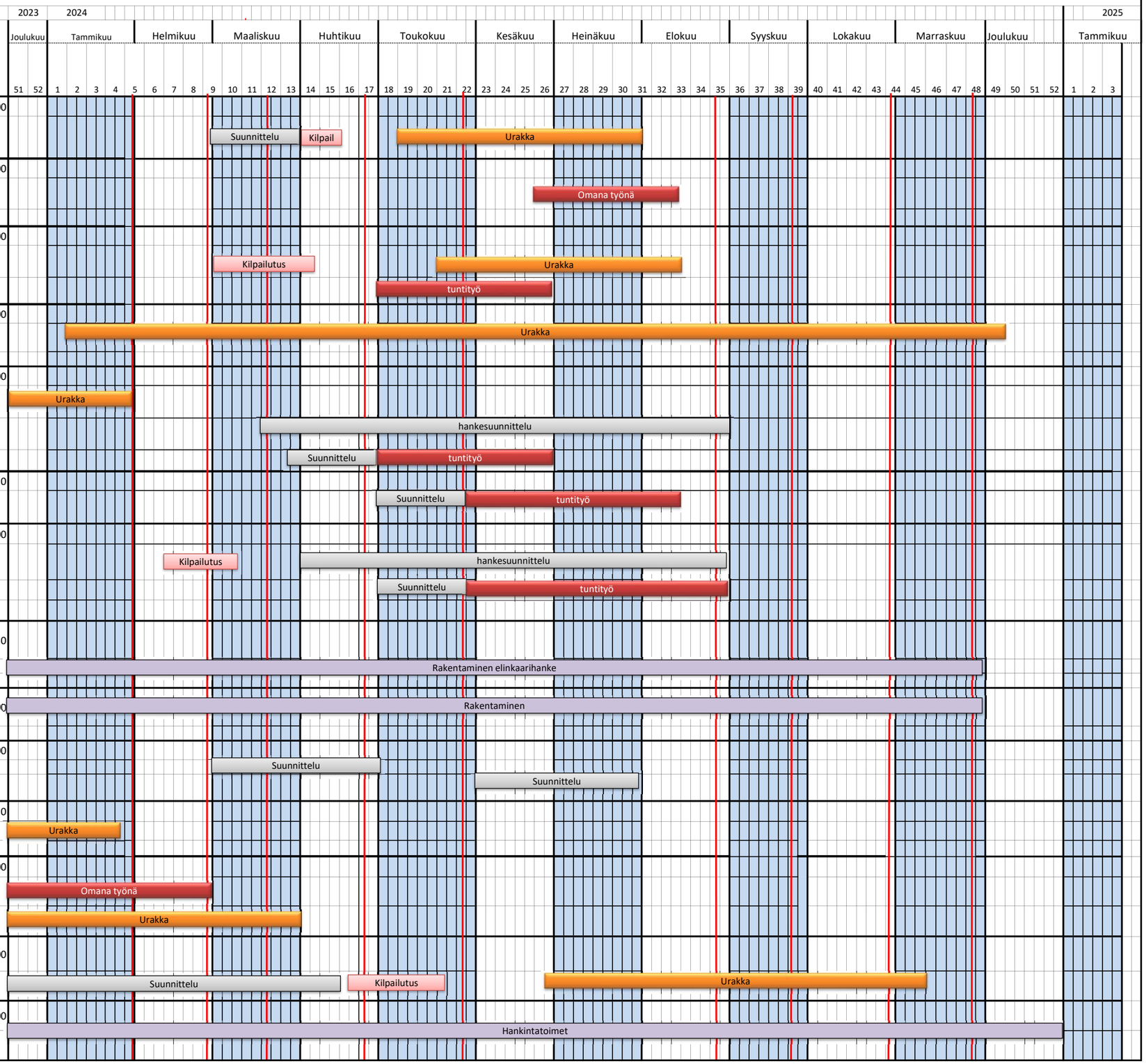

UUDENKAUPUNGIN KAUPUNKI
Rami Arola 19.1.2024

TALONRAKENNUKSEN TYÖOHJELMA 2024

	Kustannuspaikka	Työohjelma	Määräraha YHTEENSÄ	Siirto	Määräraha jäljellä
	9450	Väistötilojen rakentaminen	0		0
		(Kalannin yk salaoja)			
27	**9451**	Mörne	200 000		200 000
		99574, suunnittelu			
		99557, IV-korjaukset, tiivistyskorjaukset, yhdyskäytävän korjaus			
	9453	Pohitullin palloiluhalli	600 000		600 000
	9454	Saarniston palvelukeskus	150 000		150 000
		julkisivun korjaus / maalaus / vauriokorjaukset			
26			**16 474 000 €**		

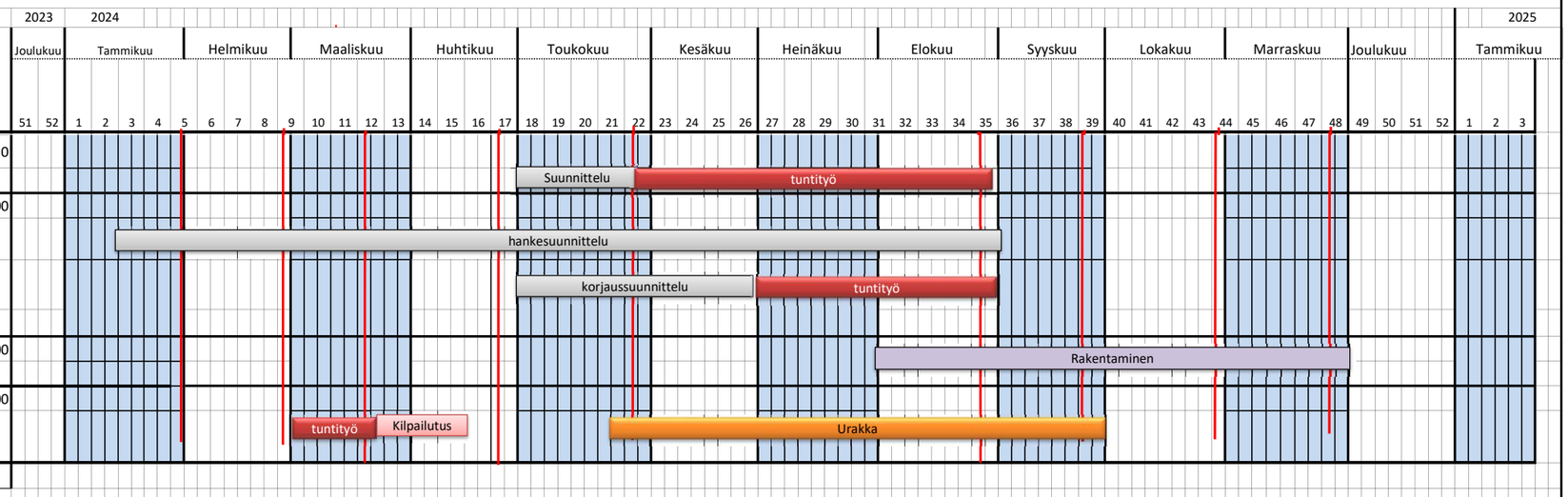

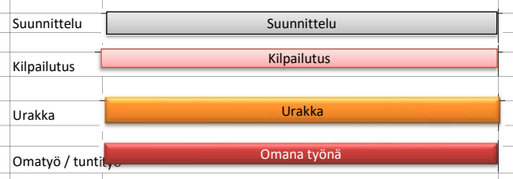

0 hankkeesta
0 hanketta
0 hanketta

UUDENKAUPUNGIN KAUPUNKI
Rami Arola 19.1.2024

KIINTEISTÖJEN YLLÄPITOKORJAUS 2024

Kustannuspaikka **9401**	Kiinteistöjen ylläpitokorjaus _Työohjelma	Määräraha YHTEENSÄ	Siirto	Määräraha jäljellä
99490	**Pyhämaan koulu**	20 000		20 000
	Peruskorjausta			
99451	**Hakametsän koulu**	20 000		20 000
	Peruskorjauksen suunnittelu			
99531	**Kalannin vanhainkoti**	25 000		25 000
	sisätilan korjaus (pesutila, sauna)			
99408	**Zachariassenin talo**	15 000		15 000
	kivijalan yläosan rakentamisen loppuunsaattaminen			
	Koulujen sisäpuoliset ylläpitokorjaukset	**100 000**		100 000
99450	Hakametsän koulu: sisäpintaremontti			
99542	Saarniston palvelukeskus; sisäpuolisia korjauksia			
99549	Lokalahden koulu; Vanhan osan vesikaton maalaus, sisäpuolisia korjauksia			
99567	Kalannin koulu; sisäpuolisia korjauksia, liikuntasalin pesuhuone			
	Päiväkotien ylläpitokorjaukset	**80 000**		80 000
99826	Saarniston päiväkoti, sisäpintaremontti			
99498	Lokki-Joonatan; lämmitysjärjestelmän saneeraus			
99452	Myllymäen päiväkoti; peruskorjauksen suunnittelu, sisäkorjauksia, valaisin vaihtoja.			
99492	Hakametsän päiväkoti; akustointi, valaisin vaihtoja			
99499	Kalannin päiväkoti ulko-ja sisäkorjauksia,			
99832	Seikowin päiväkoti_ käytävän akustointi_ kesken		10 000	
99839	**EC-moottori IV-koneisiin**	15 000		15 000
	Hakametsän koulu, Saarniston palvelukeskus, Paloasema		20 000	
99481	**Seikowin päiväkoti**	55 000		55 000
	lämmitysjärjestelmän peruskorjaus (siirtimet ja hallintalaitteet+rak.automatio)			
	Koulujen ja päiväkotien pihojen kunnostus	25 000		25 000
	leikkivälineiden korjaukset / kunnostusraportin mukaan			
99548	**Luotsimuseo**	20 000		20 000
	julkisivun maalaus			
99833	**Kulttuurikeskus, Crusell**	25 000		25 000
	Inva-hissi (porrasmalli)+ peruskunnostoimia näyttämötekniikka			
	Vuokratilojen ylläpitokorjaukset	**25 000**		25 000
99828	Viikaistenkatu 11, parveke, piha (suunnittelu), huoneistoremontti (pesuhuone B-porras Lehtisalo)			
99831	Lokalahden rivitalo, huoneistokorjauksia			
99572	Satotie 2 as 2 huoneistosaneeraus (siirto kohde 2023:sta)		20 000	
99455	**Kalannin paloasema**	30 000		30 000
	vesikatteen uusiminen, (vanha osa)			
99573	**Kalannin museo**	15 000		15 000

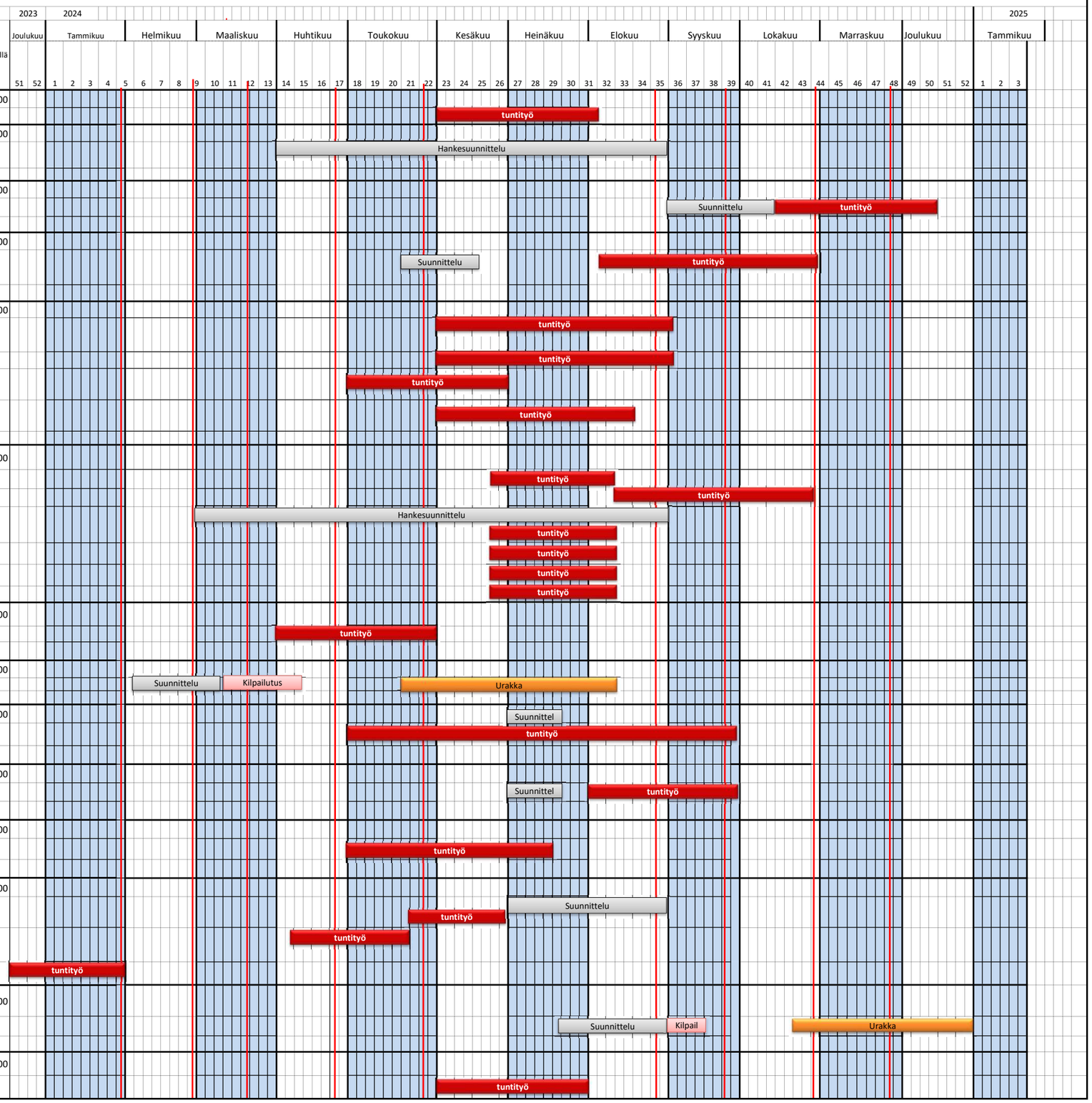

UUDENKAUPUNGIN KAUPUNKI

Rami Arola 19.1.2024

KIINTEISTÖJEN YLLÄPITOKORJAUS 2024

Kustannuspaikka **9401**	Kiinteistöjen ylläpitokorjaus _Työohjelma	Määräraha YHTEENSÄ	Siirto	Määräraha jäljellä
99825	Kuntoarviot	15 000		15 000
	kuntoarvioiden päivitys, Saarniston palvelukeskus			
99840	Sähköautojen latauspisteiden rakentaminen	20 000		20 000
	raportin mukaan			
99616	Kaukovalvonta	15 000		15 000
	rakennusautomaatiojärjestelmän saneeraus (Schneider Pekka Lahtinen)			
	Kiinteistöjen ennalta-arvaamattomat	80 000		80 000
		600 000 €	50 000	600 000

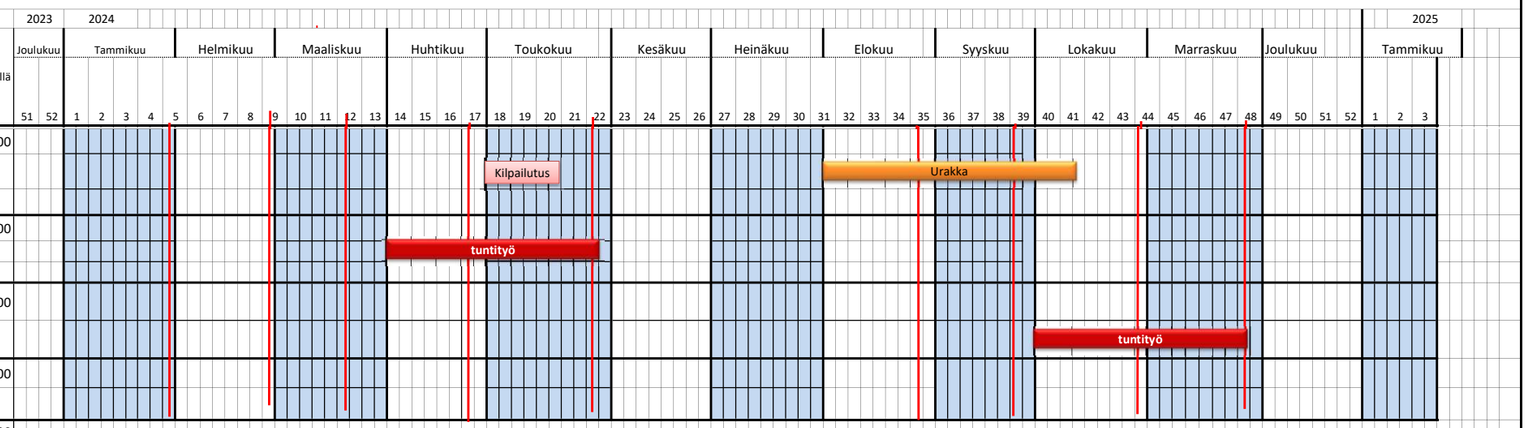

Suunnittelu — Suunnittelu

Kilpailutus — Kilpailutus

Urakka — Urakka

Omatyö / tuntityö — tuntityö

UUDENKAUPUNGIN KAUPUNKI

Mikko Jalonen

22.1.2024

INFRAPALVELUT - TYÖOHJELMA 2024

Kustannuspaikka	Työohjelma	Määräraha YHTEENSÄ	2023 Joulukuu (50–52)	2024 Tammikuu (1–4)	Helmikuu (5–8)	Maaliskuu (9–13)	Huhtikuu (14–17)	Toukokuu (18–22)	Kesäkuu (23–26)	Heinäkuu (27–30)	Elokuu (31–35)	Syyskuu (36–39)	Lokakuu (40–43)	Marraskuu (44–48)	Joulukuu (49–52)	2025 Tammikuu (1–3)
9155	Mörnen / tk:n alueen liikennejärjestelyt - Loput valaistustyöt, tarvikkeet toimituksessa	165 144			Rakentaminen											
9159	Pankkitie - Pruukintie - Kunnostus yhdessä ELY:n kanssa - Kilpailutus tammi-helmikuussa	668 621		Kilpailutus				Rakentaminen								
9165	Hulevesiverkostoston saneeraus	100 000						Rakentaminen				Rakentaminen				
9170	Raumantien ja Autotehtaan uusi liittymä - Suunnitelma valmis, kilpailutus kesän aikana ja rakentaminen syksyllä - suunnittelusopimus ELY:n kanssa, Sitowise suunnittelee, kilpailutus loppuvuodesta	135 206			Kilpailutus			Rakentaminen								
9176	Viikaisten alueen liikennejärjestelyt	150 000		Suunnittelu			Kilpailutus			Rakentaminen						
9200	Kestopäällystys - Erillisen päällysteohjelman mukaisesti	300 000		Kilpailutus				Rakentaminen								
9201	Keskustan katujen kunnostus - Sorvakon liikennejärjestelyt - Torikadun reunakiven asentaminen ja hulevesityöt	285 336						Rakentaminen			Rakentaminen					
9202	Vakka-Suomenkatu (Rantakatu-Ketunkalliontie) - Yleissuunnitelma huhtikuun Teklaan - Lokalahdentien silta?	325 974			Suunnittelu					Rakentaminen						
9217	Kestävän ja turvallisen liikkumisen hankkeet - pyöräteiden korjaus - torin portaat	170 046						Rakentaminen torin portaat		Rakentaminen						
9218	Sorvakon niemi - liikennejärjestelyt - ranta-alueiden suunnittelu	434 000		Rakentaminen												
9225	Katuvalaistuksen uusiminen - Keskusta-alueen kokoojakatujen valaistuksen uusiminen - Männäistentien valaistus Pietolankadulta urakka-alueen rajalle	300 000		Suunnitelu		Kilpailutus		Rakentaminen								
9234	Santtion leirintäalueen kunnostus ja laajennus - leirintäalueen kunnostustöitä erillisen suunnitelman mukaan	20 000				Rakentaminen						Rakentaminen				
9235	Kaupunginlahden pohjukan ruoppaus - Suunnittelu vuonna 2024	20 000														
9241	Maankaatopaikka - maankaatopaikan ylläpito ja laajentaminen tarvittaessa	25 000					Rakentaminen						Rakentaminen			
9288	Kaupunginlahden ranta ja sillan kunnostus	128 294		Suunnittelu	Kilpailutus	Rakentaminen										
9298	Kalannin yläkoulun kaukalon kunnostus - uudet valaisimet ja kentän viimeistelytyöt - pyöräkatokset koulun pihalle, saatu Traficomin rahaa	44 601														
		3 272 222														

Suunnittelu	Suunnittelu
Kilpailutus	Kilpailutus
Urakka	Urakka
Omatyö / tuntityö	Omana työnä
Kaavoitus	Kaavoitus
Katusuunnitelma	Katusuunnitelma
Rakennussuunnittelu	Rakennussuunnittelu

UUDENKAUPUNGIN KAUPUNKI
Viherpalvelut 22.1.2024

VIHERPALVELUT JA ULKOLIIKUNTAPAIKAT - TYÖOHJELMA 2024
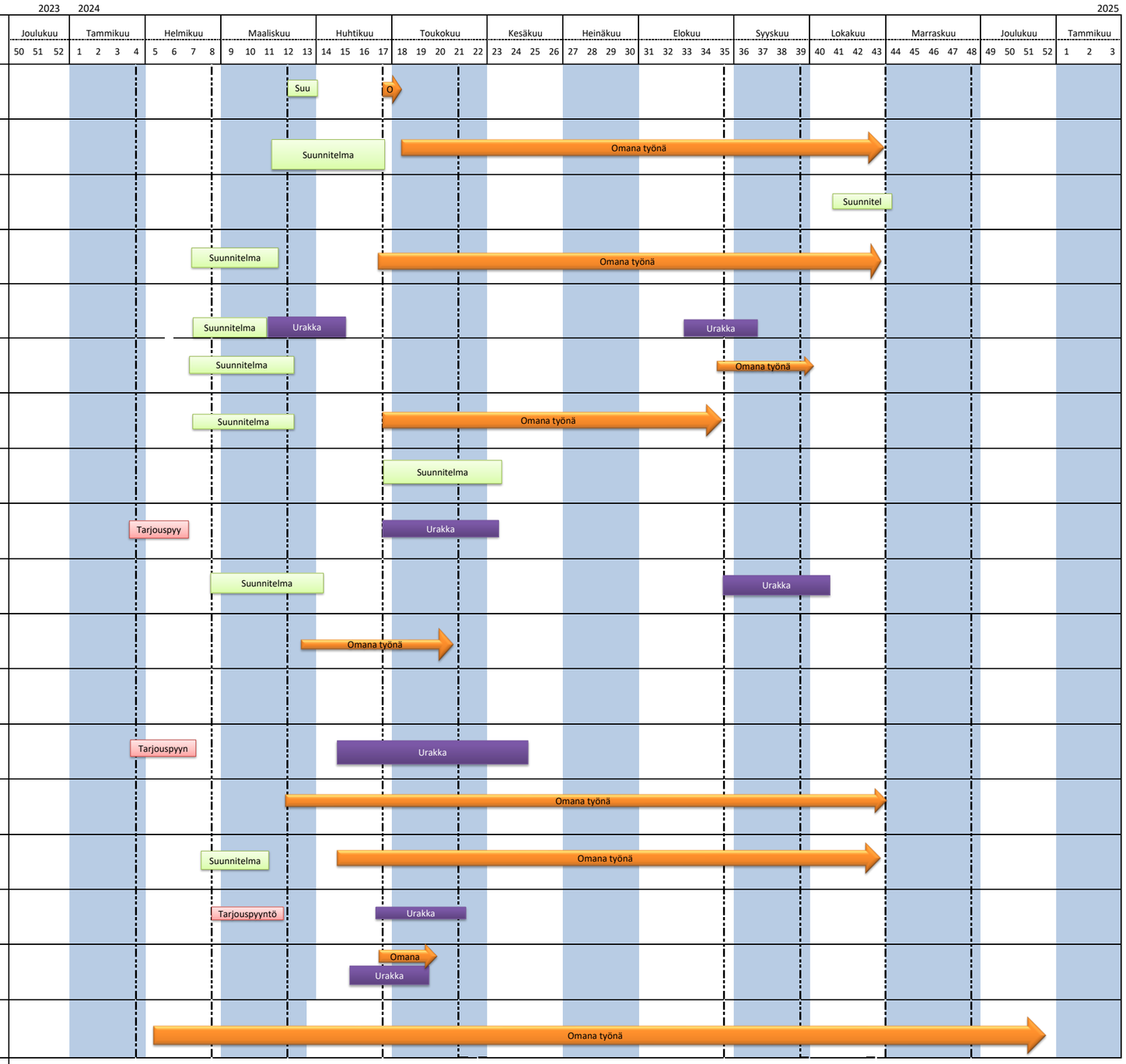
Kustannuspaikka	Työohjelma	Määräraha YHTEENSÄ	Valmiusaste
9226	KOIRAPUISTO - Aidan kunnostus -kuntokartoitus kesken	10 000	
9227	LEIKKIKENTTIEN KUNNOSTUS -tarkastusraporttien mukaiset kunnostustyöt	25 000	
9228	TIIRATORIN LEIKKIKENTTÄ -kaavoitus kesken	5 000	
9230	PUISTOJEN KUNNOSTUS Crusell-puisto -puistojen kunnostus suunnitelman mukaisesti	180 000	
9233	KATUALUEIDEN VIHERRAKENTAMINEN Nordströminkatu Myllykadun puiden leikkaus jatkuu. Puiden kuntotutkimukset.	240 000	
9270	MYLLYMÄEN PUISTON KUNNOSTUS -Valaistus, käytävien kunnostus, arboretum -Sähkösuunnitelmat tilattu	126 000	
9290	KASVINSUOJELU JA VIERASLAJIT Crowdsorsa-torjuntaohjelma	16 000	
9293	LEIJONAPUISTO Laiva	134 000	
9294	RUOKOLAN LEIKKIKENTÄN SANEERAUS	60 000	
9179	PAKKAHUONEEN LEIKKIKENTÄN KUNNOSTUS -Aidan kunnostus, leikkivälineet	29 000	
9164	KÄÄTYJÄRVEÄ YMPÄRÖIVÄ REITISTÖ Esteettömyyden parantaminen	50 000	
9161	TEKONURMIKENTTÄ:PIETOLAN PALLOKENTÄN KUNNOSTAMINEN	700 000	
9250	KUNTOPOLKUJEN KUNNOSTUS -kuntopolkujen pohjien kunnostus -vesakoiden raivaus	24 000	
9260	RETKEILYREITIT JA LUONTOKOHTEET -kartoitukset turvallisuusasiakirja	20 000	
9184	ULKOJÄÄKENTTIEN VALAISTUS -Hakametsän, Saarniston ja Pietolan valojen uusiminen	40 000	
9286	SORVAKON YLEISURHEILUKENTÄN KILPAILU- JA HARJOITTELUVÄL -ratapesu, moukariverkko, parkkipaikan kunnostus	15 000	
9297	LIIKUNTAPAIKKOJEN KUNNOSTUS Uimarantojen kunnostus/uimakopit Välineiden hankinta	40 000	
		1 214 400