UUDENKAUPUNGIN KAUPUNKI
Rami Arola 16.01.2026

KÄYTTÖPUOLEN HANKKEIDEN TYÖOHJELMA 2026

Kustannus-paikka	kohdenumero	KOHTEET	Määrräraha YHTEENSÄ	Määrärahaa JÄLJELLÄ	Tilanne
2447	99465	Mörnen paloilmoitin saneeraus_ ilmaisin muuttaminen osoitteelisiksi vaihe 1 (polisit+kellari)	10 000	10 000	suunnittelu; Ruutesopimuskäynnissä
2443	99534	Kalannin kirjaston paloilmoitinlaitteiston rakent.	15 500	15 500	suunnittelu; Ruutesopimuskäynnissä
2456	99834	Uudenkaupungin museon ulko-ovet	15 000	15 000	kilpailutus; urakka
2301	99548	Luotsituvan sisäkorjaukset (lattia- ja seinäpinnat, ikkunalistat, jne) suunnittelu	2 000	2 000	suunnittelu, omana työnä
2490	99826	Saarniston päiväkodin sisäpintojen remontti, satutornit + räystäsalusten suojaus remontti 2026	25 000	25 000	omana työnä; suunnittelu; Ruutesopimuskäynnissä
2434	99492	Hakametsän päiväkodin keittiön lattian uusiminen + huuva	15 000	15 000	valmistelevat työt; Ruutesopimus
2304	99825	Kuntoarvioiden päivitys	30 000	30 000	kilpailutus; 2016 kohteiden päivitys; tekovaihe
2304	99575	Energiakatselmukset	25 000	25 000	kilpailutus; kohteiden päivitykset; tekovaihe
2304	99616	Kaukovalvonnan muutokset ja päivitykset	20 000	20 000	Tekniset muutokset käynnissä
2304	99840	sähköautojen latauspisteiden lisäys	30 000	30 000	suunnittelu; 5 kohdetta; Ruutesopimuskäynnissä
2415	99804	Vanhan TK-purku jatkuu maisemointityöt+ muut	90 000	90 000	urakka jatkuu
2301	99705	Kalannin pk: pihan uusimisen suunnittelu	20 000	20 000	suunnittelu, pihasuunnittelija; kustannusarvio
2416	99802	A-sairaalan F-siiven purku	209 000	209 000	LVIAS-alkuvalmistelut; kilpailutus; Purku-urakka
2406	99462	Rivitalo Äyritie 1-3 purku	73 200	73 200	LVIAS-alkuvalmistelut; kilpailutus; Purku-urakka
2503	99458	Kaupunginportin purku	15 000	15 000	LVIAS-alkuvalmistelut; Ruutesopimuskäynnissä
2302	99750	Arkistointijärjestelmän uudistaminen (tili ICT-palvelut)	20 000	20 000	selvitystyö, mahdollisuudet olemassaolevan järjestelmän hyödyntämiseen, työtapa ja työn resursointi (projektityöntekijä). Tämän jälkeen arkistointityön toteutus jatkuvana.
2434	99451	Hakametsän päiväkodin siivoushuoneen muutoskorjaukset	10 000	10 000	suunnittelu, omana työnä; toteutus kuntatyönä omana työnä
2504	99533	Kalannin varikon sosiaalitilojen muutokset	20 000	20 000	toteutus kuntatyönä omana työnä; toteutus kuntatyönä omana työnä
2304		Kiinteistön talotekniset korjaukset, kohde erikseen	25 000	25 000	kuntatyönä, kohteet erikseen
2303		Koulujen ja päiväkotien sisätilojen ylläpitokorjaukset, kohde erikseen	100 000	100 000	valmistelevat katselmukset; kuntatyönä, kohteet erikseen
2303		Koulujen ja päiväkotien pihojen ylläpitokunnostukset , kohde erikseen	50 000	50 000	valmistelevat katselmukset; kuntatyönä, kohteen erikseen
2490	99710	Saarniston päiväkodin aidan uusiminen	27 000	27 000	urakka
2481	99480	Seikowin päiväkoti WC-tilojen saneeraus	27 500	27 500	suunnittelu; Ruutesopimuskäynnissä

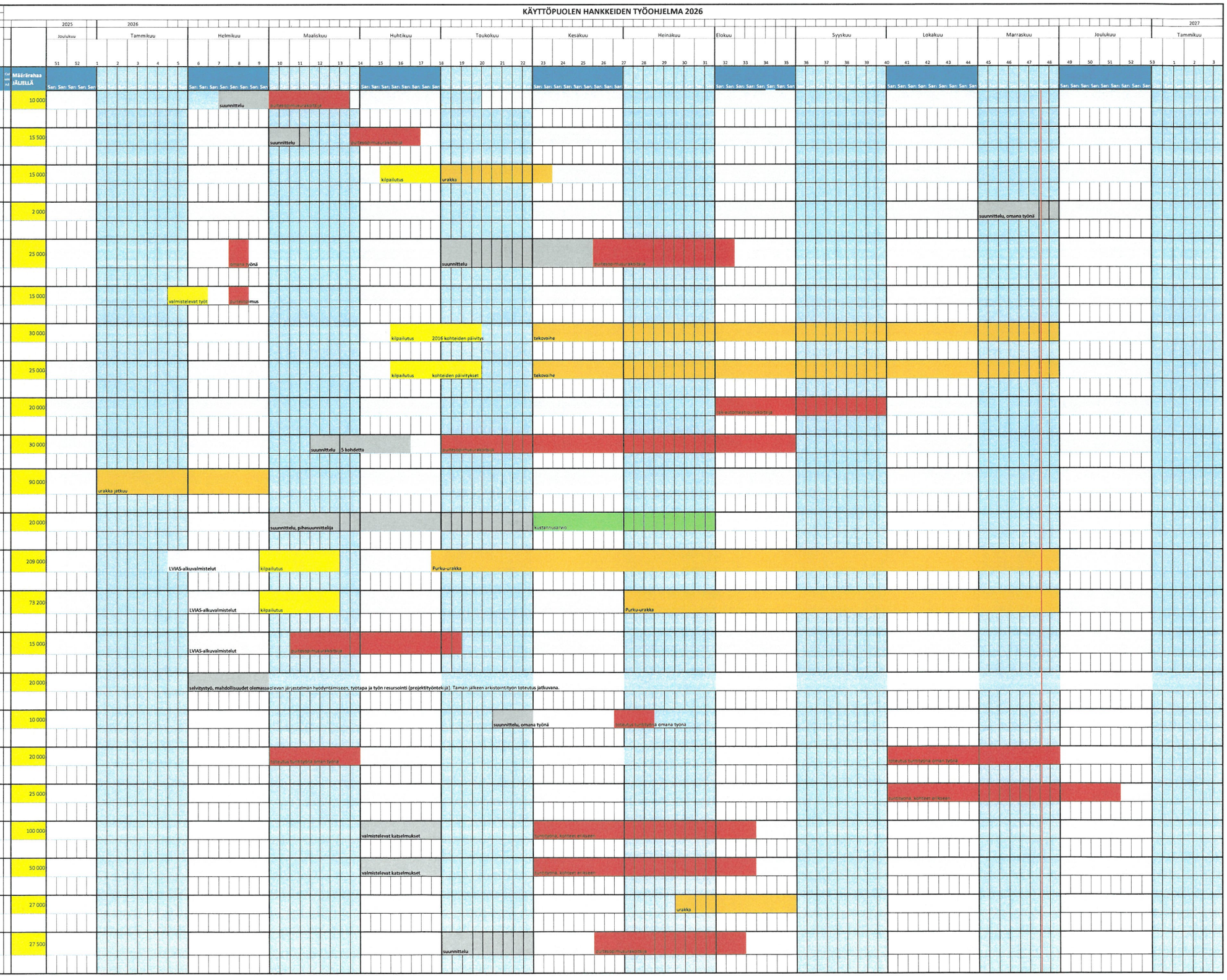

UUDENKAUPUNGIN KAUPUNKI

Rami Arola 16.01.2026

KÄYTTÖPUOLEN HANKKEIDEN TYÖOHJELMA 2026

2430	99712	**Lokalahden päiväkodin aidan uusiminen** kuusiaita+takaosa, parkkipaikan aita, LEGI?	50 000	50 000
2455	99833	**Kulttuurikeskus Crusellin eteistilojen muutosten toteutus ja lipunmyyntialueen suunnittelu**	20 000	20 000
2215		**Varikon siirron suunnittelu**	6 000	
			944 200 €	

950 200

Suunnittelu — Suunnittelu

Kilpailutus — Kilpailutus

Urakka — Urakka

Omatyö / tuntityö — Omana työnä

0 hankkeesta

0 hanketta

0 hanketta

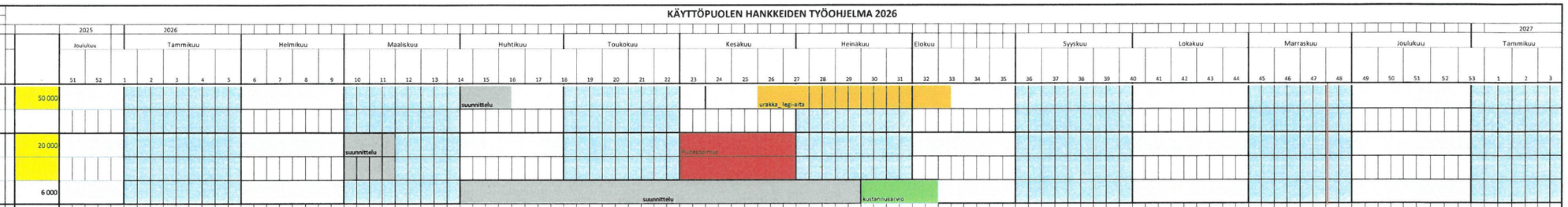

UUDENKAUPUNGIN KAUPUNKI

Rami Arola 12.1.2026

TALONRAKENNUS TYÖOHJELMA 2026

	Kustannuspaikka	Hankenumero	HANKKEET	Määräraha YHTEENSÄ	Määräraha jäljellä
1	**2456**	**94000**	Museot	100 000	100 000
3	**2476**	**94030**	Jäähallin peruskorjauksen suunnittelu ja kylmäjärjestelmän uusiminen	155 000	155 000
4	**2488**	**94160**	Kalannin koulun liikuntasalirakennus	200 000	200 000
6	**2528**	**94290**	Aktivointikeskus Puusti, julkisivun maalaus (ylinenkatu ja liljalaaksonkatu)	93 000	93 000
8	**2430**	**94420**	Lokalahden päiväkoti IV: n uusiminen Pintaremontti sisäpinnat	75 000	75 000
9	**2491**	**94490**	Wintterin varavoima	95 000	95 000
10	**2447**	**94510**	Mörne (vesikatto ja IV)	120 000	120 000
11	**2490**	**94540**	Saarniston palvelukeskus	80 000	80 000
12	**2433**	**94550**	Kalannin päiväkodin julkisivumaalaus	75 000	75 000
21	**2434**	**94562**	Hakametsän päiväkoti / piha	145 000	145 000
22	**2401**	**94563**	Viikaistenkatu 11 vuokratalot, parvekkeiden korjaus jatkuu (lukoston uusiminen , ulko-ovien uusiminen, pihan saneeraus)	80 000	80 000
	2482	**94564**	Hakametsän koulun IV-koneiden ja lämmönsiirtimen uusiminen	95 000	95 000
27	**2460**	**94565**	Kalannin museo, päärakennuksen vesikatteen uusiminen	36 000	36 000
26				**1 349 000 €**	

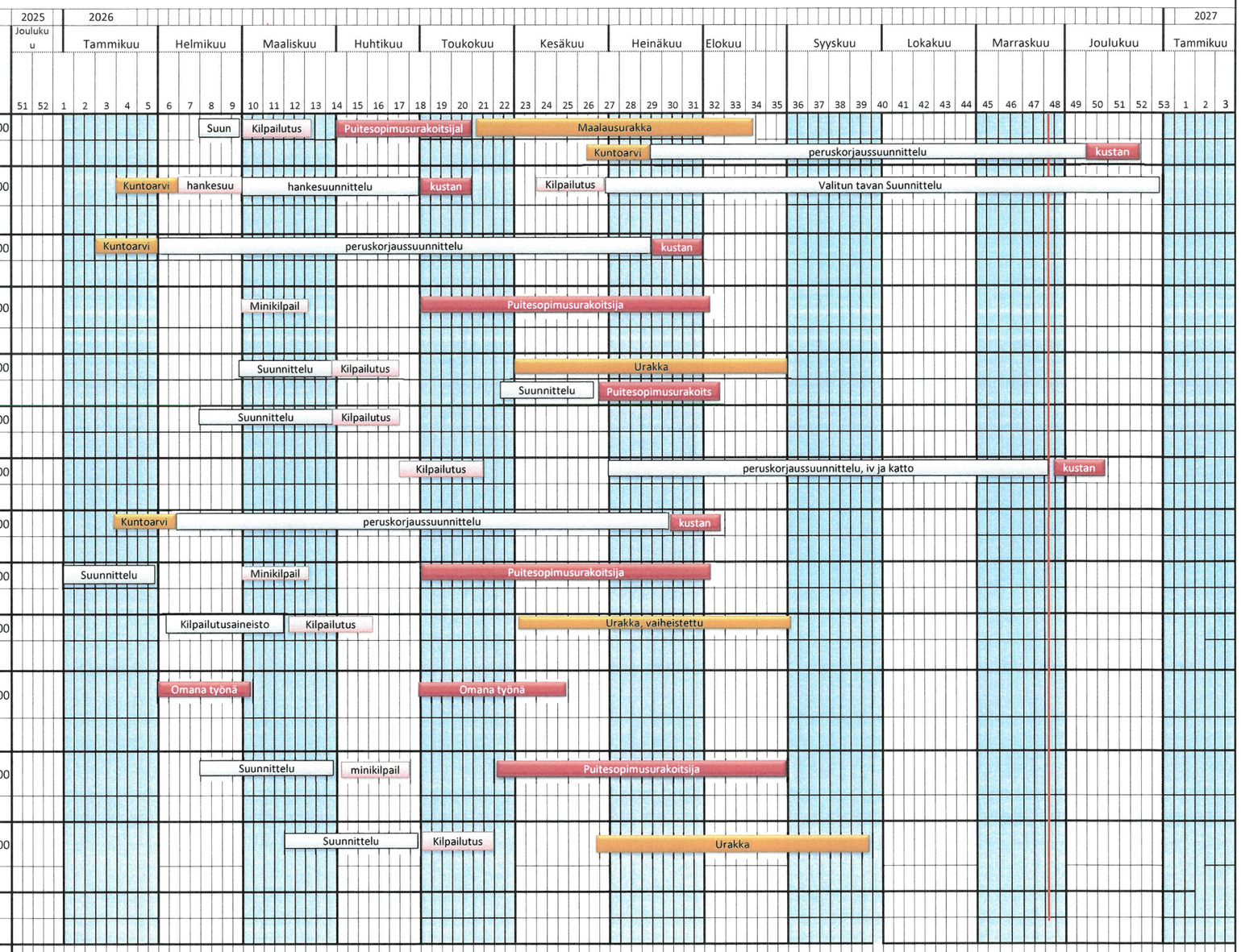

Suunnittelu — Suunnittelu

Kilpailutus — Kilpailutus

Urakka — Urakka

Omatyö / tuntityö — Omana työnä

UUDENKAUPUNGIN KAUPUNKI

Mikko Jalonen

19.1.2026

INFRAPALVELUT - TYÖOHJELMA 2026
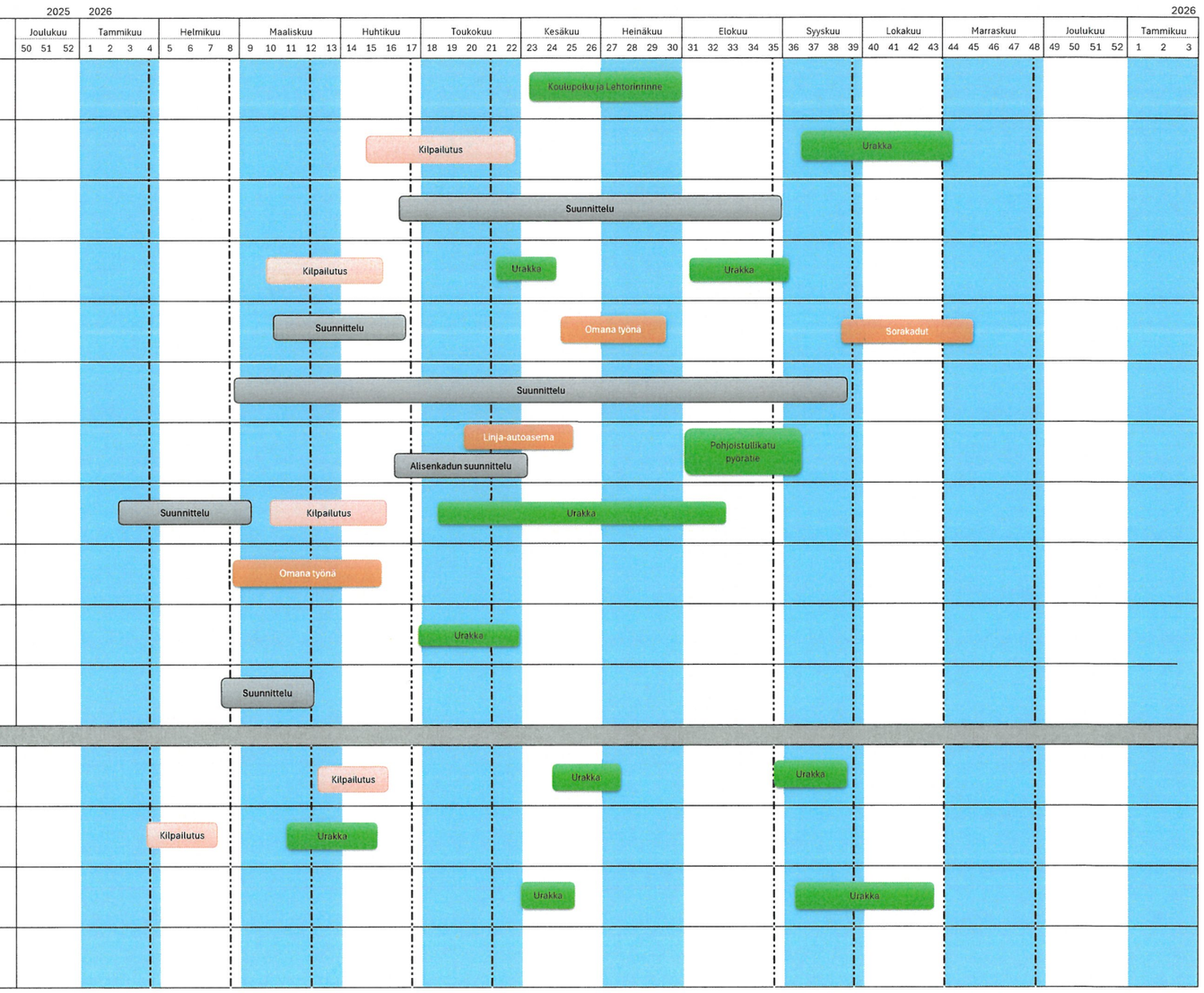
Kustannuspaikka	Hankenumero	Työohjelma	Määräraha YHTEENSÄ
2120	91760	Viikaisten alueen liikennejärjestelyt - Koulupolku (yhdessä vesihuollon kanssa) - Lehtorinrinne	120 000
2120	91760	Rantakatu-Siltakatu liikennevaloristeyksen saneeraus - 2026: rakentaminen syys-lokakuussa (ei lomakaudella) - palaveri huhtikuun aikana, odottaa Väylän suunnitelmia maaliskuun lopussa	200 000
2120	91760	Männäistenkosken betonisillan uusiminen - 2026: korjaussuunnittelu sekä betoni- että kiviholvisiltaan	15 000
2120	92000	Kestopäällystys - vuosittaiset päällystystyöt erillisen päällystysohjelman mukaisesti	200 000
2120	92010	Keskustan katujen kunnostus - sorakatujen kunnostaminen syksyllä	120 000
2120	92020	Vakka-Suomenkatu: Rantakatu - KT 43 liittymä - 2026 katusuunnittelu - 2027-2028 rakentaminen	30 000
2120	92170	Kestävän ja turvallisen liikkumisen hankkeet - Linja-autoaseman liikennejärjestelyt ja pyöräpysäköinti - Pohjoistullikadun pyörätie (Vuorikatu-Merimiehenkatu), paikalliset urakoitsijat (Koulupolun urakan jälkeen)	120 000
2120	92250	Katuvalaistuksen uusiminen - Janhuan ja Pietolan asuinalueet	200 000
2120	92880	Kaupunginlahden rannan kunnostus - ravintoloiden edustan laiturin uusiminen	55 000
2190	92991	Raulion uimarannan laituri	15 000
2120	92998	Viikaistenkadun ja jäähallin alueen liikennejärjestelyt - liikenneturvallisuuden parantaminen? - suunnitelma toukokuun lautakuntaan	60 000
2132		Katumaalaus	
2133 / 2134		Katuharjaus ja -pesu	
2139		Pientareiden niitto - ensimmäinen niitto ennen juhannusta ja toinen syys-lokakuussa tarpeen mukaan	
			1 135 000 ei sisällä käyttöpuolta